

BILAN TRAVAIL

Descriptif de l'exploitation

Numéro de l'exploitation : 2003-02

Nom de l'éleveur : DUPONT

Nom de l'enquêteur :

Zone système :

Zone handicap :

Système de production :

Système national :

Système régional :

Exploitation de polyculture élevage à dominante bovin lait

Date de début de campagne : 01/10/2001

Les Productions :

Productions	Nb d'unités productrices	Nb d'unités produites	
			b d'UGB
Herbivores Bovin lait	7		85
Hors-sol			
Autres productions agricoles			
Activités para-agricoles			



Descriptif de l'exploitation

SFP/SAU : **53,5** % Chargement : **1,8** UGB/ha SFP

Les Surfaces

	Nombre d'ha
SAT	86,0
Surfaces pastorales	
SAU	86,0
* SFP	46,0
~ dont cultures annuelles	30,0
~ dont prairies temporaires	14,0
~ dont prairies permanentes	2,0
* Grandes cultures	40,0
~ dont céréales	32,0
~ dont autres	
* Cultures spéciales	
* Cultures pérennes	
Dérobées	

Les ha récoltés dans la campagne

	Nombre d'ha
Nombre total d'ha récoltés	90,0
~ dont récoltés en grandes cultures	32,0
~ dont récoltés en Surface Fourragère	8,0

Les ha labourés dans la campagne

	Nombre d'ha
Nombre total d'ha labourés	47,0
~ dont labourés en grandes cultures	17,0
~ dont labourés en cultures annuelles fourragères	30,0
~ dont labourés en prairies temporaires	0,0

Spécificités de l'année :

Mise aux normes environnement effectuée au cours des années 2001 et 2002

Spécificités de l'exploitation :



La Main d'œuvre

Statut juridique : GAEC successoral

ravailleur	Type main-d'œuvre	Age	ctivités
Jean-Marc	CB	1965	Toutes activités
Solange	CB	1938	Soins des génisses, compta
Yannick	CBs	1983	Soins vaches, cultures
Guy CUMA	ST	1967	Moisson, ensilage
Jérôme	BEo	1983	Stagiaire
Jean, Jacques, Louis	EA	1950	Ensilage
Entreprise débroussaillage	EP		Débroussaillage 1 jour par an
Entreprise ensilage	EP		Ensilage
Entreprise fauche	EP		Fauche

Nombre de personnes de la Cellule de Base : 2

dont nombre de salariés permanents : 0

SAU/personne de la Cellule de Base.... : 43.0 ha/PCB

UGB/personne de la Cellule de Base.... : 42.5 UGB/PCB



Le travail d'astreinte total

Date de début période	Date fin de période	Nb de jours avec du TA	Heures par jour			Heures par période			Période haute ou basse
			Total	CB	Hcb	Total	CB	Hcb	
01/10/2001	9/06/2002	272	11,0	11,0	0,0	992	2992	0	asse
30/06/2002		62	13,0	13,0	0,0		806	0	
31/08/2002		30	11,0	11,0	0,0		330	0	
Total	0/08/2002	364				4128	4128		aute
Moyenne annuelle	9/09/2002		11.3	1.3	0.0	30			asse
TAcb/PBC				5.7			2064		
% TAcb/TA total				100.0					

Travail d'Astreinte total en périodes haute et basse

	Période haute	Période basse
Durée (en jour)	62	302
Nombre d'heures de TA	806	3322
Nombre d'heures par jour	13	11
Nombre d'heures de TA effectuées par la CB	806	3322

Nombre de jours sans Travail d'Astreinte : 0

% TA effectué en Période haute/TA total : 19.5



Le travail de saison

Type de TS	Total en jours	% des différents types de TS	CB		Bénévolat		Entraide		Entreprise/salariat temporaire	
			Jours	%	Jours	%	Jours	%	Jours	%
TS Troupeau herbivore			77,8		22,2					
TS Surf. Fourragère	1,0	0,8	0,0		0,0		6,0	8,7	6,5	
TS Grandes Cultures		52,5	56,5	1,9					6,5	0,4
TS Hors-sol	9,0	34,6	39,0		5,7					4,3
TS Autres prod. agri		0,0								
TS Para-agricole	5,5	0,0								
TOTAL	131,5		81	5,0	3,8	6,0	4,6	14,0		
TS Entretien du Territoire	0,0	0,0	06,5	0,0					1,0	0,6
	0,0	6,1	4,0		3,0	7,5				
					0,0					2,5

Travail de saison par quinzaine :

Quinzaine	Jours par quinzaine	% Jours	CB		Bénévolat		Entraide		Entreprise/salariat temporaire	
			Jours	%	Jours	%	Jours	%	Jours	%
01-15 octobre	10,0	7,6	6,0		0,0		0,0		2,0	20,0
16-31 octobre	3,5	2,7	2,5	0,0			0,0		2,0	14,3
01-15 novembre	12,0	9,1	6,0		0,0		0,0		0,5	25,0
16-30 novembre	0,0	0,0		1,4	0,0	5,0	0,5	4,3	3,0	
01-15 décembre	3,0	2,3	3,0		0,0					
16-31 décembre	4,0	3,0	4,0							
01-15 janvier	3,0	2,3			1,0					
16-31 janvier	0,0	0,0	0,0	100,0		3,3				
01-15 février	1,5	1,1		100,0						
16-31 février	0,0	0,0	0,5	66,7						33,3
01-15 mars	3,0	2,3								
16-31 mars	6,5	4,9		100,0					1,0	
01-15 avril	11,5	8,7								4,3
16-31 avril	8,0	6,1	0,0	66,7					0,5	
01-15 mai	12,5	9,5	0,5	100,0			1,0			4,0
16-31 mai	8,0	6,1		87,0				0,7	0,5	
01-15 juin	4,0	3,0	0,0	100,0				0,5		
16-30 juin	3,0	2,3		92,0				4,0		16,7
01-15 juillet	6,5	4,9	0,0	100,0					0,5	38,5
16-31 juillet	4,0	3,0		100,0					2,5	25,0
01-15 août	3,0	2,3	1,5	83,3					1,0	
16-31 août	9,5	7,2		61,5	1,0					5,3
01-15 septembre	8,0	6,1	0,0	75,0					0,5	25,0
16-31 septembre	5,3	4,0	0,0	60,0		3,3			2,0	
01-15 octobre				94,7				2,0		
16-31 octobre				50,0				25,0		



Travail rendu

Quinzaine	Travail rendu total	Travail rendu par la CB
01-15 octobre		
16-31 octobre		
01-15 novembre		
16-30 novembre		
01-15 décembre		
16-31 décembre		
01-15 janvier		
16-31 janvier		
01-15 février		
16-28 février		
01-15 mars		
16-31 mars	2,0	1,0
01-15 avril		
16-30 avril		
01-15 mai		
16-31 mai		
01-15 juin		
16-30 juin		
01-15 juillet		
16-31 juillet		
01-15 août		
16-31 août		
01-15 septembre		
16-30 septembre	2,0	1,0
TOTAL	4,0	3,0

Part du Travail rendu par la CB : **75.0** %

Solde d'entraide :	total	Pour la CB
Travail rendu		3,0
<i>moins</i>	,0	
Entraide reçue		6,0
<i>égal</i>	,0	-3,0
Solde entraide	2,0	



Temps disponible calculé exploitation

Nombre de personnes de la Cellule de Base : **2**

Date début période	Date fin de période	Nb de jours hors dim.	Nb jours TS + TR	h/j TA par PCB	DC exploitation total	TDC exploitation par PCB
01/10/2001	29/06/2002	234	78	5,5	974	87
01/10/2001	30/08/2002	53	17	6,5	133	
30/06/2002	29/09/2002	25	13	5,5	93	
TOTAL		312	108		200	599

TDC Exploitation total :

en période haute : **133** heures

en période basse : **1066** heures

(TS + TR) effectué par la Cellule de base : **110** jours

Tacb : **4128** heures

(TS + TR) effectué par la Cellule de base/PBC : **55** jours

Tacb/PBC : **2064** heures



Planning de travail et main d'œuvre

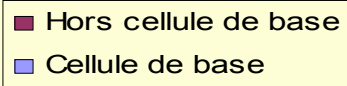

Planning de Travail d'Astreinte et main d'oeuvre

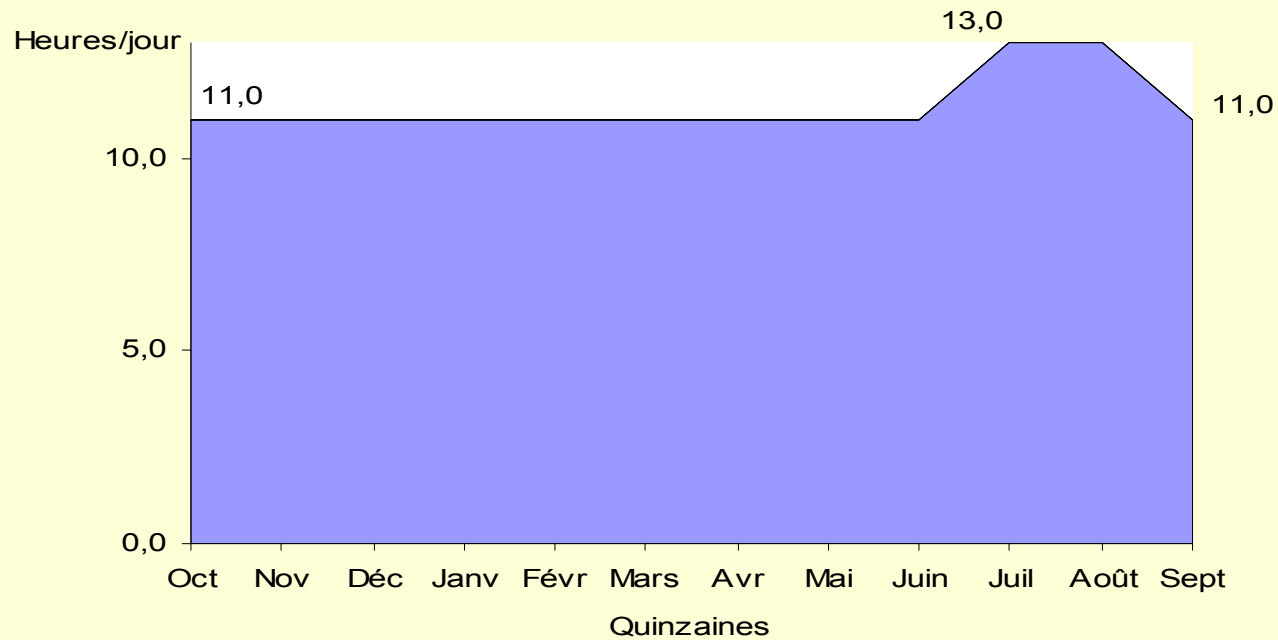

Planning de travail et main d'œuvre

Planning de travail de saison et main d'oeuvre

jours par quinzaine

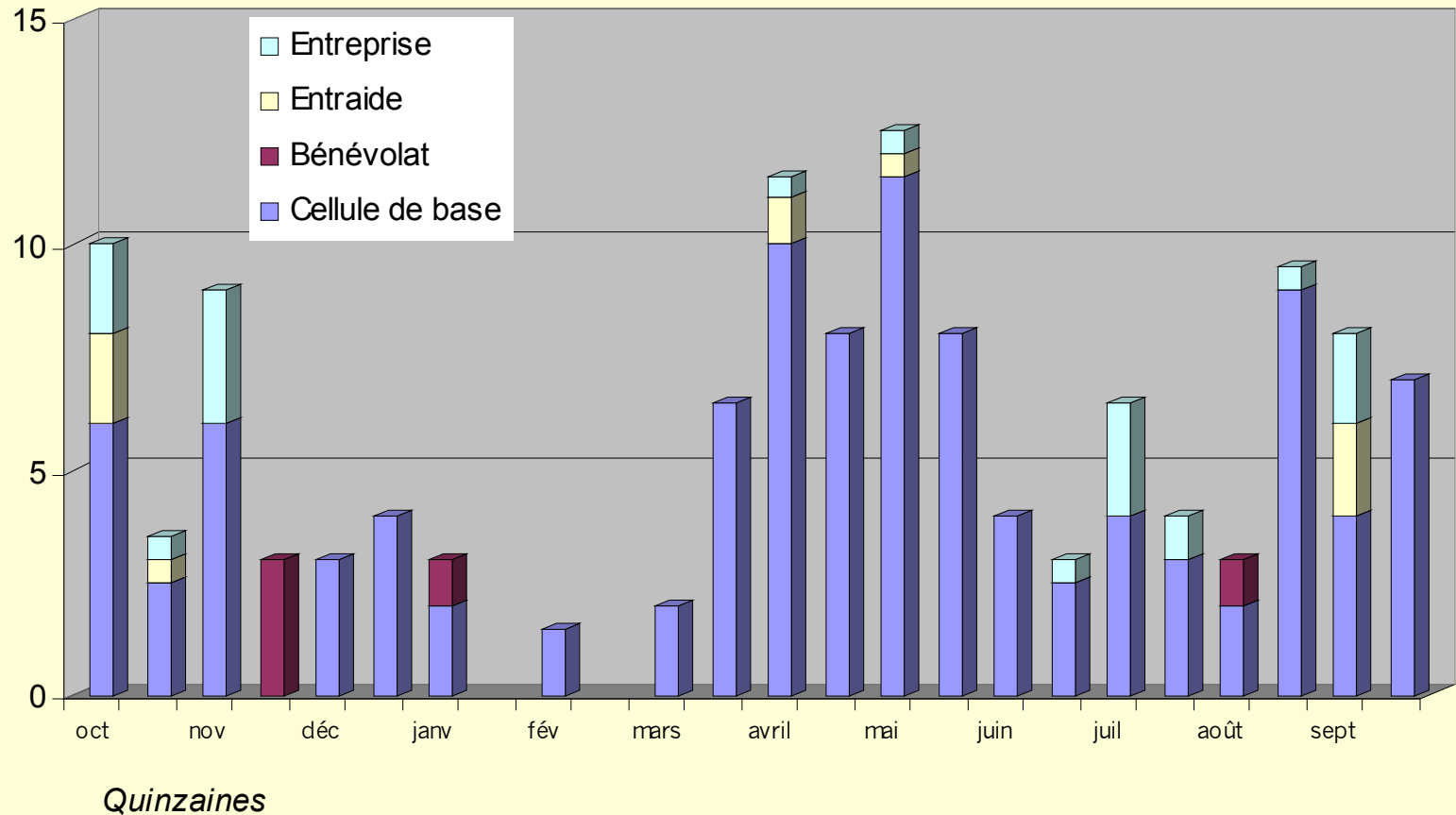

Planning du travail par atelier

Travail d'Astreinte par atelier

Heures/jour

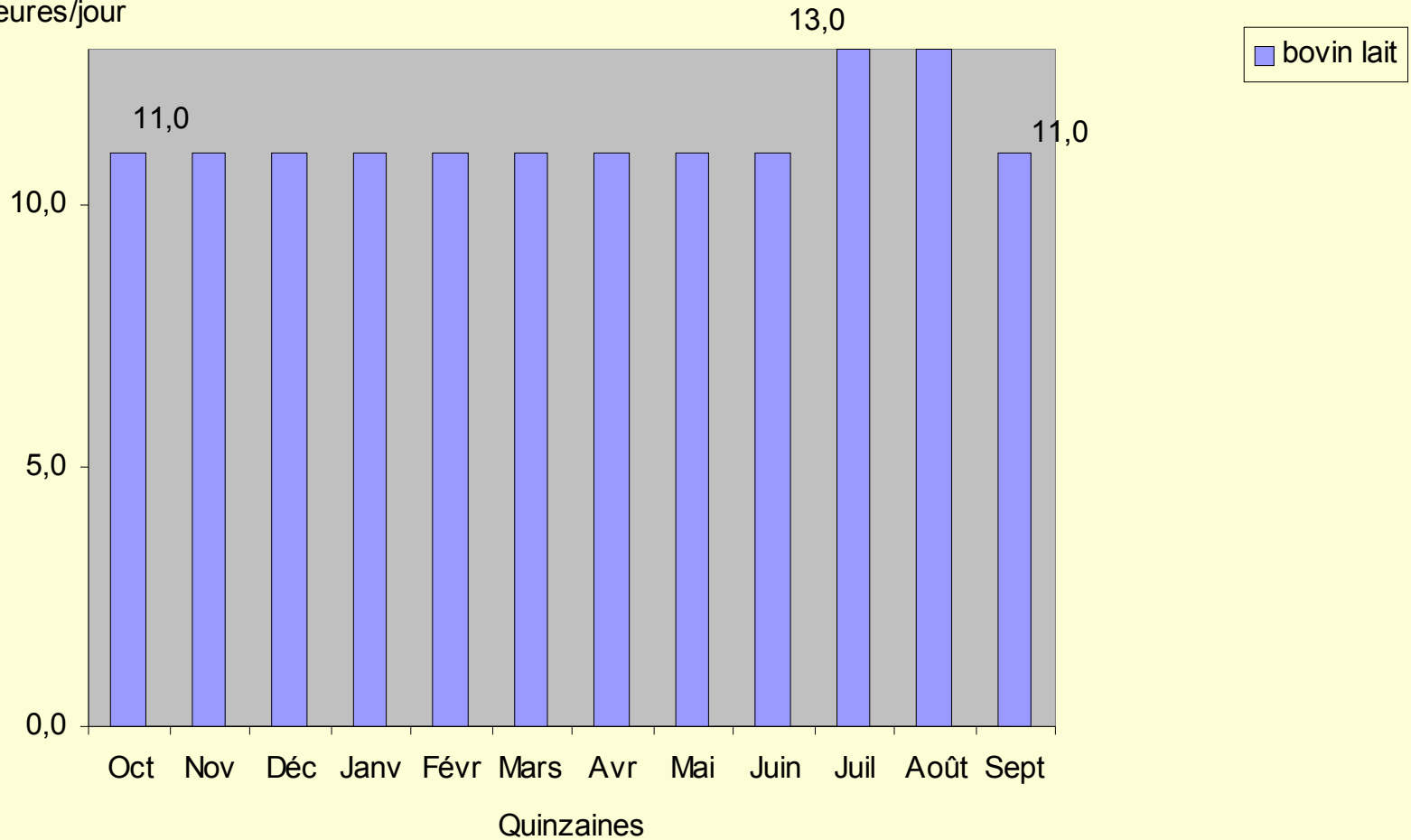

Planning du travail par atelier

Planning de travail de saison et main d'oeuvre

jours par quinzaine

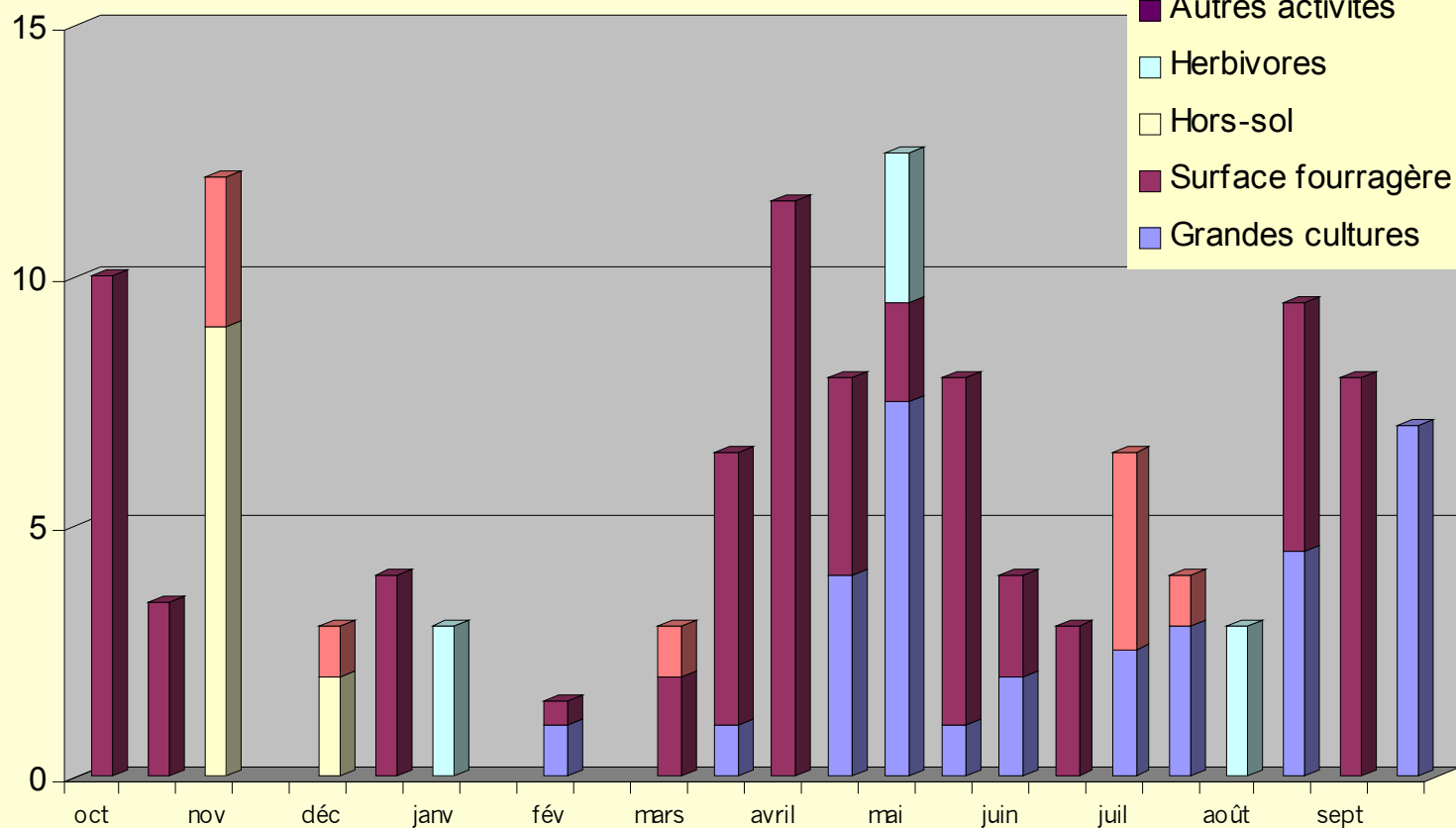

Quinzaines



Planning du temps disponible calculé

Temps disponible calculé exploitation

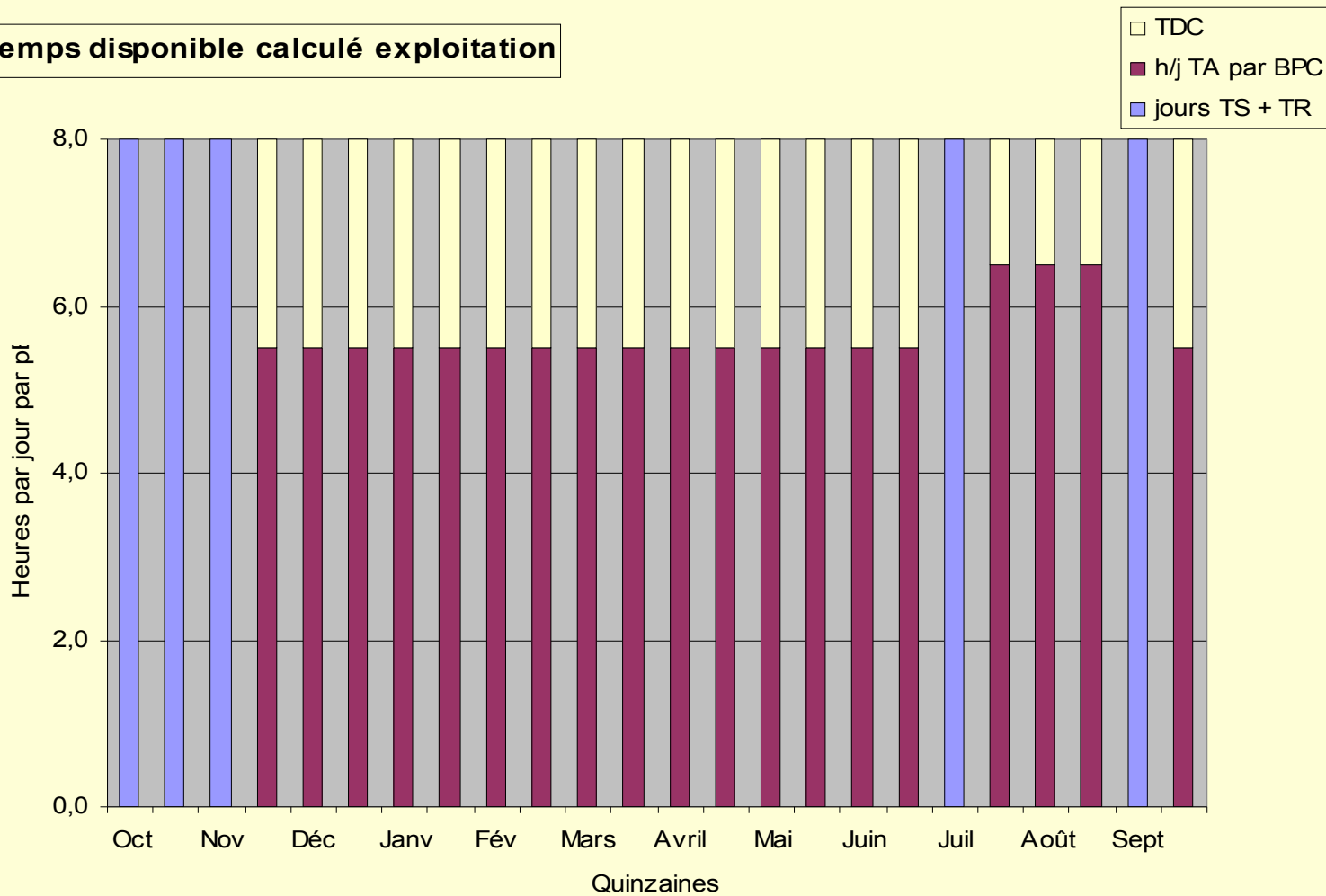

Planning du temps disponible calculé

Heures/quinz/pCB

Temps disponible par quinzaine

